SPECIALE OFFERTA MALDIVE
RESORT COCOON 5 STELLE
Partenza dall'13 al 21 Gennaio 2027



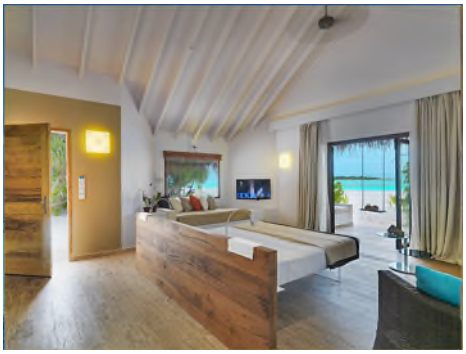

I

Il Cocoon Maldives si trova sull'isola di Ookhulufinolhu, una delle 54 isole situate nella parte sud dell'atollo di Lhaviyani, a nord dall'aeroporto di Malé in una zona ancora poco conosciuta dalle rotte abituali. Il trasferimento dall'aeroporto internazionale prevede un volo panoramico di circa 30 minuti in idrovolante. Il Cocoon Maldives è il primo resort di design alle Maldive, dove nessun dettaglio è lasciato al caso e tutto è stato realizzato con materiali autentici. Gli arredi contemporanei, ispirati alla leggerezza, sposano perfettamente con la meravigliosa natura dell'isola. Al resort è previsto il trattamento di all inclusive: dalle ore 10.00 alle 24.00, prima colazione e cena serviti al ristorante principale, tè / caffè pomeridiano con snack servito dalle 16.30 alle 18.00, acqua in bottiglia, bevande servite al bicchiere (bevande analcoliche, birra, vino della casa, prosecco e liquori), caffè espresso, cocktail e mocktail selezionati.

1° giorno: **ROMA – DUBAI**
13.01 Partenza dall'aeroporto di Roma Fiumicino con il volo di linea Emirates delle ore 14:55 per Dubai. Pasti e pernottamento a bordo.

2° giorno: **DUBAI – MALE'- ATOLLO DI LHAVIYANI**
14.01 Arrivo all'aeroporto di Dubai alle ore 23:25, cambio di aeromobile e partenza con volo Emirates delle ore 02:25 con arrivo Arrivo a Malè alle ore 07:35, disbrigo delle formalità doganali e ***trasferimento in idrovolante*** per l'atollo di Lhaviyani. Arrivo e sistemazione presso il resort **Cocoon Maldives** 5 stelle.

3° giorno: **ATOLLO DI LHAVIYANI**
15.01 Giornate a disposizione per relax e attività balneari.

4° giorno: **ATOLLO DI LHAVIYANI**
16.01 Giornate a disposizione per relax e attività balneari.

5° giorno: **ATOLLO DI LHAVIYANI**
17.01 Giornate a disposizione per relax e attività balneari.

6° giorno: **ATOLLO DI LHAVIYANI**
18.01 Giornate a disposizione per relax e attività balneari.

7° giorno: **ATOLLO DI LHAVIYANI**
19.01 Giornate a disposizione per relax e attività balneari.

8° giorno: **ATOLLO DI LHAVIYANI**
20.01 Giornate a disposizione per relax e attività balneari.

09° giorno: **ATOLLO DI LHAVIYANI – MALE'**

21.01 Di buon mattino, colazione in hotel e trasferimento in tempo utile in idrovolante per l'aeroporto internazionale di Malè.
Arrivo e proseguimento con l'imbarco sul volo Emirates delle ore 11:00. Arrivo a Dubai alle ore 14.10, cambio di aeromobile e imbarco sul volo Emirates delle 15.10 per Roma Fiumicino. Arrivo a Roma Fiumicino alle ore 18.50.
Fine dei nostri servizi.

QUOTA INDIVIDUALE DI PARTECIPAZIONE, in camera doppia		**Euro 3.290,00**
- Supplemento camera singola intero periodo su richiesta		
- Quota di iscrizione al viaggio	Euro	70,00
Assicurazione Europ Assistance annullamento viaggio a persona in doppia (franchigia 20% massimale spese mediche euro 10.000,00)	Euro	120,00
Assicurazione Ami Travel annullamento viaggio a persona in doppia (franchigia fissa sul totale pratica euro 200,00 – massimale spese mediche euro 30.000,00)	Euro	150,00

La quota comprende:
- Volo di linea Emirates Airways in economy class, Roma/Dubai/Male/Dubai/Roma;
- Tasse aeroportuali (€ 280,00 a persona, circa – da riconfermare in fase di emissione della biglietteria)
- Bagaglio da stiva 20 kg + 1 bagaglio a mano da 5 kg (nell'itinerario consideriamo la franchigia più bassa prevista per l'idrovolante);
- Trasferimento in idrovolante alle Maldive;
- 7 notti alle Maldive presso il Cocoon Maldives Resort, sistemazione in Beach Villa;
- Trattamento di All Inclusive alle Maldive;
- Assicurazione medico-bagaglio base;
- Kit di viaggio;
- Nostro accompagnatore dall'Italia in loco.

La quota non comprende:
- Compilazione IMUGA per l'ingresso alle Maldive;
- Assicurazione annullamento viaggio;
- Extra di natura personale e tutto quanto non espressamente menzionato alla voce "la quota comprende".

**********I M P O R T A N T E **********
- La seguente quota è stata calcolata al cambio attuale odierno (13/11/2026) 1€ = 1.11$
- Per motivi organizzativi l'ordine delle visite potrebbe essere modificato in loco mantenendo inalterato il contenuto del viaggio.
- Problemi alimentari quali intolleranze o allergie vanno segnalati all'atto della prenotazione. Sarà nostra cura fare tutto il possibile per ottenere la disponibilità degli hotel e dei ristoratori

********** REQUISITI DI INGRESSO **********

REQUISITI DI INGRESSO MALDIVE:

- Il Passaporto è necessario. La validità residua indicata dal Ministero dell'Interno maldiviano è di almeno 30 giorni, dopo la data del rientro, per i visti turistici.

Tuttavia, considerando la possibilità che siano necessari voli con scalo per spostarsi da e per le Maldive, si consiglia di viaggiare con passaporto avente una validità residua di almeno 6 (sei) mesi.

Dal 5 gennaio 2016, per poter entrare nel Paese, è necessario il possesso di un passaporto elettronico, ovvero quello con il libretto dotato di microprocessore.

IMUGA (Authorization Form)

- La compilazione dell'Imuga deve avvenire sul sito https://imuga.immigration.gov.mv/traveller.

La "Traveller Declaration" IMUGA è tuttora attiva e gratuita: si invitano i viaggiatori a compilarla, sul sito indicato, entro le 96 ore che precedono l'arrivo alle Maldive.

********** PENALI DI CANCELLAZIONE **********

Qualora il viaggiatore intenda recedere dal contratto avrà diritto al rimborso del viaggio al netto delle penalità qui di seguito elencate:

Dalla conferma a 90° giorni prima della partenza (giorni lavorativi) 30%

Dall'89° al 60°giorno prima della partenza (giorni lavorativi) 50%

Dal 59° al 31° giorno prima della partenza (giorni lavorativi) 75%

Dal 30°giorno al giorno prima della partenza (giorni lavorativi) 100%

dopo tale termine Nessun rimborso spetta al viaggiatore che rinuncia a proseguire il viaggio durante il suo svolgimento, né al viaggiatore che non può effettuare il viaggio intrapreso per malattia, per mancanza, invalidità o insufficienza dei previsti documenti personali necessari all'espatrio e/o all'ingresso nei paesi da visitare. Nessun rimborso sarà corrisposto per i biglietti aerei emessi a tariffe speciali di gruppo.